Communiqué de presse

Le 13 février 2024 – Annonce Rencontres Numériques 2024

LA 15e ÉDITION DES RENCONTRES NUMÉRIQUES PAYS BASQUE, A BIARRITZ, LE 7 JUIN 2024

Pour leur 15e édition Les Rencontres Numériques Pays Basque 2024. se dérouleront le vendredi 7 juin prochain dans l'enceinte de la Médiathèque de Biarritz. Cet événement annuel, dédié aux nouveaux usages numériques abordera les Usages Utiles et Responsables des Intelligences Artificielles autours d'ateliers apprenants, animés par des figures locales et nationales maîtrisant le sujet. L'entrée est ouverte à toutes et tous, sur inscription.
Une nouveauté cette année, Les Rencontres Numériques Pays Basque sont organisées un vendredi après-midi, de 13h à 17h et laisseront la place en fin de journée à un autre événement : le *TEDxBiarritz*. Ces deux initiatives concomitantes ont convenu, en bonne entente, d'une programmation permettant la création d'une dynamique positive et complémentaire.

LES RENCONTRES NUMÉRIQUES PAYS BASQUE DU 7 JUIN 2024, LES PRÉ-INSCRIPTIONS SONT OUVERTES !

La 15e édition des Rencontres Numériques Pays Basque est en cours de programmation. Les intervenantes et intervenants, mais aussi le détail des ateliers seront dévoilés fin mars ou début avril. Ainsi pour profiter en exclusivité des informations complètes de l'événement il est possible de se pré-inscrire sur le site internet de l'événement. Comme chaque année l'entrée est libre et ouverte à toutes et tous. Cette édition sera particulièrement utile aux responsables des structures privées et publiques, des acteurs et actrices de la formation, des ressources humaines, de l'enseignement, de la création, du secteur de la production et du numérique entre autres, etc.

Événement organisé par

Premiers partenaires 2024

Communiqué de presse

Le 13 février 2024 – Annonce Rencontres Numériques 2024

LES INTELLIGENCES ARTIFICIELLES (IA), UNE THÉMATIQUE AU CŒUR DE L'ACTUALITÉ ET DES PRÉOCCUPATIONS

Chaque jour les actualités font état de nouvelles applications de l'IA et de déviance dans leurs utilisations, en alarmant sur les risques de suprématie et de dépassement de l'intelligence humaine, la disparition de certains métiers et l'envahissement de robots parmi nous ou encore l'influence négative sur nos cerveaux. S'il est vrai que les utilisations des IA vont démultiplier l'impact du numérique notamment environnemental (Le volume de données produit dans le monde devrait passer de 33 zettaoctets en 2018 à 175 en 2025 (1 zettaoctet représente un billion de gigaoctets) - source : parlement européen), les avantages sont nombreux pour qui sait choisir des usages utiles et responsables.

Pour les collectivités locales, l'utilisation d'IA peut réduire des coûts et permettre d'améliorer des services dans les domaines du transport public, l'éducation, l'énergie, la gestion de déchets. Les IA pourraient même aider à réduire les émissions mondiales de gaz à effet de serre d'ici 2030 de 1,5% à 4% - (source : EP Think Tank 2020)
Pour les entreprises, l'utilisation d'IA peut favoriser l'innovation dans de nouveaux produits, permettre des économies d'énergie, améliorer les services aux consommateurs ; pour les citoyens rien qu'en matière de santé les utilisations d'IA sont pertinentes.

Ainsi, des usages utiles et responsables des intelligences artificielles sont possibles, adoptés par des citoyens engagés et conscients des impacts potentiels de ces technologies numériques. **Comme pour toute technologie numérique, le défi est de rester maître de ses usages, libre de ses choix et consomm'acteur en toute conscience de cette société.**

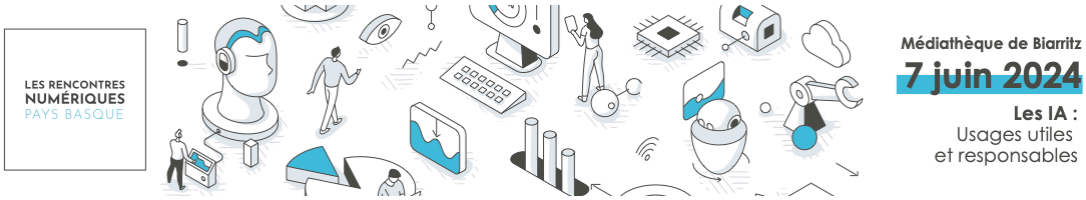

C'est ce que cette 15ème édition des Rencontres Numériques Pays Basque tentera d'aborder en évoquant des utilisations positives des intelligences artificielles, sur ce territoire ou ailleurs. Pour cette édition anniversaire, Il sera donc traité **des usages utiles et responsables des IA,** en apportant tout d'abord une meilleure compréhension de ce qu'est une IA, mais aussi en éclairant sur les enjeux environnementaux et sociaux et enfin sur les clefs et bonnes pratiques pour les utiliser en toute utilité.

Événement organisé par

Premiers partenaires 2024

LES RENCONTRES NUMÉRIQUES PAYS BASQUE

Communiqué de presse

Le 13 février 2024 – Annonce Rencontres Numériques 2024

UN ÉVÉNEMENT CONCOCTÉ PAR LES ADHÉRENTES ET LES ADHÉRENTS DE L'antic

Traditionnellement les adhérentes et adhérents de l'antic sont convié.e.s chaque année à déterminer la thématique et la formule des Rencontres Numériques Pays Basque. Dès décembre 2023 lors du dernier Conseil d'administration de l'année, les besoins, intentions et nécessités ont été validées. C'est au court d'un atelier spécifique le 12 janvier 2024 que les adhérentes et adhérents volontaires de chacun des 4 collèges de l'association (une vingtaine) ont pu définir ensemble la thématique, les angles des ateliers apprenants et les optimisations à mettre en place au regard des éditions précédentes. Les IA ont été largement plébiscitées. Mais comment aborder ce vaste sujet pour qu'il soit utile au territoire ? Les discussions ont mis en avant, d'une part, l'importance d'éclairer sur ce qu'est une Intelligence Artificielle, d'autre part de mettre l'accent sur leurs impacts environnementaux et éthiques, et enfin sur la nécessité de transmettre des clefs de comportements responsables à avoir face à cette accélération d'usage.

LES ESSENTIELS

- **15ème édition**
- **Le 7 juin 2024**
- **Médiathèque de Biarritz**
- **Thèmatique :**
  Les Intelligences Artificielles, usages utiles et responsables
- **Pré-inscriptions sur le site dédié**
- **Programme dès début avril 2024**
- **Dossier de partenariat sur demande à contact@antic-paysbasque.com**

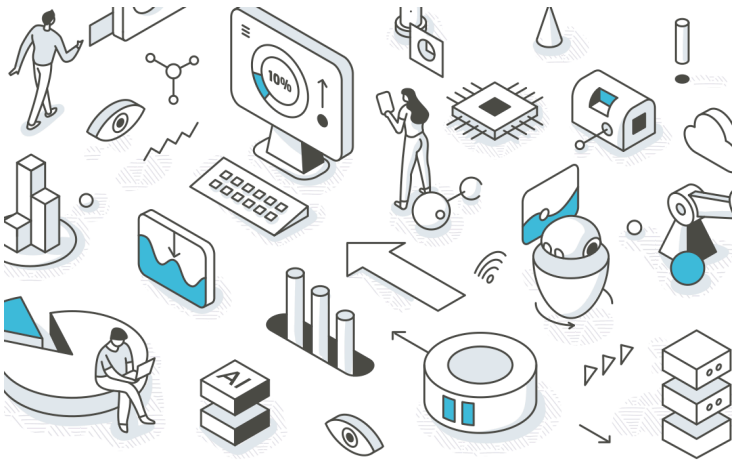

LES RENCONTRES NUMÉRIQUES PAYS BASQUE

Médiathèque de Biarritz

7 juin 2024

Les IA :
Usages utiles et responsables

Événement organisé par

antic PAYS BASQUE

Premiers partenaires 2024

pays basque euskal herria COMMUNAUTÉ D'AGGLOMÉRATION HIRIGUNE ELKARGOA

BIARRITZ

PIC DIGITAL

LES RENCONTRES NUMÉRIQUES PAYS BASQUE

Communiqué de presse

Le 13 février 2024 – Annonce Rencontres Numériques 2024

LA MÉDIATHÈQUE DE BIARRITZ, UN LIEU IDÉAL POUR L'APPRENTISSAGE AUX USAGES NUMÉRIQUES

La Ville de Biarritz, adhérente à l'antic Pays Basque, a ouvert les portes de sa **Médiathèque** pour accueillir ce temps fort consacré aux nouveaux usages numériques. L'auditorium et les jardins de la Médiathèque vont être investis pour accueillir les participantes et participants. La Médiathèque de Biarritz est un lieu de culture numérique. Au quotidien elle propose des espaces dédiés, comme le Département Image, un espace pour questionner, comprendre, échanger et se former, un lieu de pratique créative des outils numériques, un lieu de découverte et d'expérimentation. Plus d'infos >>

TEDxBiarritz, UN ÉVÉNEMENT COMPLÉMENTAIRE AUX RENCONTRES NUMÉRIQUES PAYS BASQUE

Organisateurs et licenciés de TEDxBasqueCountry pendant 4 ans, les membres de l'équipe initiale récidivent avec TEDxBiarritz. Leur mission est d'inspirer et de donner le pouvoir aux individus de créer un impact positif dans leurs communautés et au-delà. Caroline Phillips, dirigeante de Pic Digital (adhérent au Collège *Entreprise* d'antic Pays Basque) est détentrice de la licence TEDxBiarritz. Il a donc été assez naturel de questionner la complémentarité des 2 événements. Ainsi, au regard d'une volonté commune d'apporter une dynamique positive pour le territoire, les programmations sont abordées de façon à ce que les participantes et les participants puissent compléter leurs connaissances. C'est à 17h30 que débutera le TEDxBiarritz à l'Auditorium de la Médiathèque de Biarritz. Plus d'infos >>

CONTACT PRESSE

Pour toute demande, vidéos, photos, logos et compléments merci de contacter Nathalie Sauzeau nsauzeau@antic-paysbasque.com - +33(0)6 62 36 87 46

Événement organisé par

Premiers partenaires 2024

Communiqué de presse

Le 13 février 2024 – Annonce Rencontres Numériques 2024

Retours sur Les Rencontres Numériques Pays Basque 2023 - 14e édition

La 14ème édition des **Rencontres Numériques Pays Basque**, organisée par l'Agence de Développement des Usages Numériques, antic Pays Basque, s'est tenue le **11 mai 2023**, à l'Université des Métiers Bayonne Pays Basque. Quoi de mieux qu'un espace d'enseignement comme **l'Université des Métiers Bayonne Pays Basque**, pour porter un événement de sensibilisation et d'apprentissage au Numérique Responsable pour les acteurs du secteur de l'éducation et de la formation ! Ce temps fort, ouvert à tous et libre d'accès, a proposé, comme chaque année, des ateliers, table ronde et des échanges autour de la thématique suivante : **« Dans l'enseignement, le Numérique Responsable n'est pas une option. »**. - Le bilan de l'événement en vidéo - Les replays sur la chaine dédiée

Retours sur Les Rencontres Numériques Pays Basque 2022 - 13e édition

Le Jeudi 29 septembre 2022, c'est sur 4 lieux du Pays Basque que se sont ouvertes les Rencontres Numériques Pays Basque : Technocité à Bayonne, Lycée Saint Joseph d'Hasparren, Médiathèque de Mauléon-Licharre, Pôle Sud communautaire à Urrugne. Une table ronde réunissant des intervenants experts du Numérique Responsable, de la cartographie numérique, et de la communication en particulier pour les acteurs du Tourisme, a lancé les échanges et les réflexions sur la thématique du jour : « Quel numérique plus responsable et accessible pour le tourisme basque ? ». La matinée a également bénéficié à quelques initiatives locales mises en lumière pour illustrer les propos de la table ronde. L'après-midi a été plus pratique et découpée en ateliers adressés spécifiquement à des publics du secteur : les socio-professionnels et offices de tourisme pour comprendre comment communiquer de manière plus sobre et responsable via les outils numériques, les municipalités pour savoir comment rendre son site Internet accessible et conforme à l'obligation légale d'accessibilité des sites publics, etc. - Le bilan de l'événement en vidéo - Les replays sur la chaine dédiée

Retours sur Les Rencontres Numériques Pays Basque 2021 - 12e édition

Les 1er et 2 juillet 2021, à ESTIA 3 sur la Technopole Izarbel à Bidart, Les Rencontres Numériques ont invité l'ensemble des acteurs du secteur du numérique (professionnels, institutionnels, start-ups…) et le grand public à échanger autour du **numérique plus responsable et accessible : comment faire ?** Cet événement gratuit de l'antic Pays Basque accueillait également l'Etape de l'Innovation NOVAQ en collaboration avec ADI-NA et a été organisé en présentiel le 1er juillet et en ligne le 2 juillet avec une vingtaine de webinaires thématiques. Dans la continuité de l'édition 2020 qui présentait les différents aspects d'un « numérique d'avenir plus accessible, plus propre, plus durable », les Rencontres Numériques Pays Basque 2021 ont présenté un maximum de solutions et de méthodes pour acter concrètement au quotidien en faveur d'un numérique responsable. - Le bilan de l'événement en vidéo - Les replays sur la chaine dédiée

antic Pays Basque : Lien vers le site Internet de l'Agence de développement des usages numériques

ANTIC est une association à but non lucratif créée en 1999 par l'Agglomération Pays Basque et soutenue par elle depuis lors. Considérant la technologie numérique comme une opportunité pour son territoire, elle est engagée depuis de nombreuses années dans le développement de ses usages, la diffusion de la culture numérique et la mise en place de projets expérimentaux. Sa mission la positionne comme une structure qui ACCOMPAGNE, INNOVE et SENSIBILISE. L'association est labellisée Numérique Responsable depuis janvier 2022. Elle est la 1ère structure à obtenir ce label national sur les Pyrénées Atlantiques et elle déploie depuis 2020 une feuille de route pour déployer un numérique plus responsable et accessible sur le territoire. ANTIC a une longue expérience en tant que partenaire ou coordinateur sur différents projets financés par des programmes européens : ABILA.NET 2002-2004 (FEDER 2000-2006), SILOgraphic 2004-2006 (Leonardo Da Vinci), Espace Entreprises Numériques 2009-2010 (FEDER 2007-2013), Transcreativa 2012-2014 (SUDOE 2007-2013), YESict 2015-2018 (Erasmus +), EKIN 2018-2022 (POCTEFA 2014-2020), PEPPY 2020-2023 (Erasmus +). CO-ART 2021-2023 (Erasmus +), DiGiPORT 2021-2023 (Erasmus +), RESOLAB 2023-2026 (Erasmus+).

Événement organisé par

Premiers partenaires 2024

LES RENCONTRES NUMÉRIQUES PAYS BASQUE